

# VDAB WERKLOOSHEIDSBERICHT JANUARI 2018



## Kerncijfers werkloosheid

		jan 2018	jaarverschil	aandeel
<b>NWWZ</b>		<b>209.027</b>	<b>-6,0%</b>	
Categorie	WZUA	143.239	-7,4%	68,5%
	BIT	12.646	-9,6%	6,0%
	Vrij ingeschreven	28.999	-7,5%	13,9%
	Andere	24.143	+8,5%	11,6%
Geslacht	Mannen	112.776	-6,3%	54,0%
	Vrouwen	96.251	-5,5%	46,0%
Leeftijd	- 25 jaar	39.928	-8,9%	19,1%
	25 - 50 jaar	108.624	-7,7%	52,0%
	+ 50 jaar	60.475	-0,5%	28,9%
Studieniveau	Kort	98.259	-6,2%	47,0%
	Midden	72.874	-6,8%	34,9%
	Hoog	37.894	-3,5%	18,1%
Werkl.duur	- 1 jaar	108.328	-6,2%	51,8%
	1 - 2 jaar	35.388	-10,5%	16,9%
	+ 2 jaar	65.311	-2,9%	31,2%
Origine	Allochtonen	59.822	-3,9%	28,6%
Arbeidsgehandicapten		34.442	+3,9%	16,5%
<b>Werkloosheidsgraad</b>		<b>6,83%</b>	<b>-0,54</b>	
Geslacht	Mannen	6,93%	-0,53	
	Vrouwen	6,73%	-0,54	

rood= meer dan 5 ppt hoger dan gemiddeld  
groen = meer dan 5 ppt lager dan gemiddeld

NWWZ Vlaams Gewest - absolute aantallen

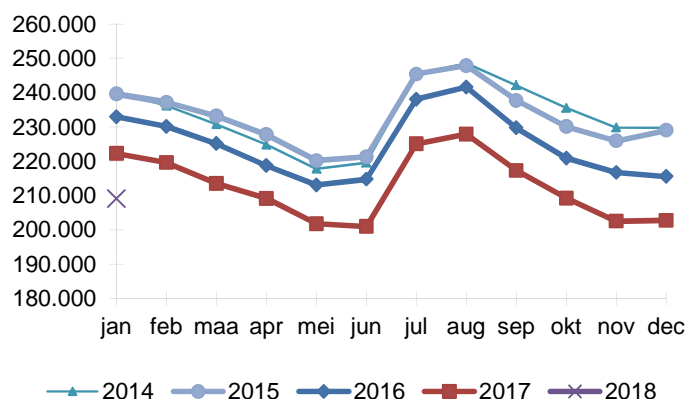

NWWZ Vlaams Gewest - voortschrijdend gemiddelde

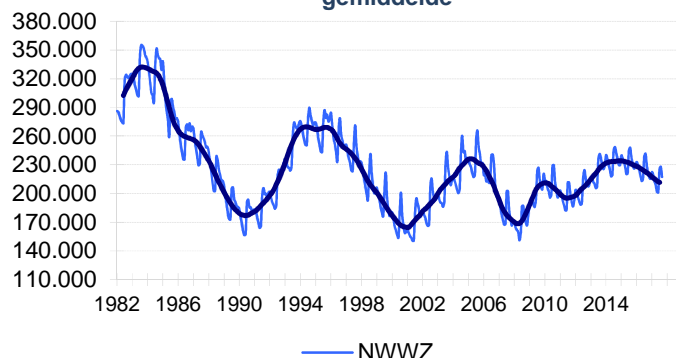

## Evolutie Werkloosheid

Eind januari telt Vlaanderen 209.027 niet-werkende werkzoekenden (NWWZ). Dat zijn er 13.228 of 6% minder dan vorig jaar. De Vlaamse werkloosheid krimpt sinds augustus 2015.

Op jaarbasis dalen de werkzoekenden met een werkloosheidsuitkeringsaanvraag (WZUA) met 7,4%, de jongeren in beroepsinschakelingstijd (BIT) met 9,6% en de vrij ingeschrevenen met 7,5%. Tegen de trend in klokt de groep 'Andere' (+8,5%) hoger af. 'Andere' omvat o.a. de erkende vluchtelingen met een leefloon.

Alle leeftijdscategorieën noteren lager. De sterkste daling is er bij de jongeren (-8,9%), gevolgd door de middenleeftijdsgroep (-7,7%). De afname bij de 50-plussers (-0,5%) is kleiner. Als gevolg van de langere beschikbaarheid stijgen de werkzoekende 60-plussers met 40%. De langere beschikbaarheid tekent zich ook af in de evolutie van de werkzoekenden met een arbeidshandicap (+3,9%).

Zowel de autochtone (-6,8%) als de allochtone werkloosheid (-3,9%) daalt. Allochtone werkzoekenden hebben een huidige of vorige nationaliteit van buiten de EU-27 of de EVA-landen.

51,8% van de werkzoekenden is kortdurig werkzoekend, dit is minder dan een jaar werkzoekend.

In alle provincies krimpt de werkloosheid, net als vorige maanden het meest in Limburg (-10,7%).

6,83% van de beroepsbevolking is werkloos. De mannelijke werkloosheidsgraad bedraagt 6,93%, de vrouwelijke 6,73%.

NWWZ - Jaarverschillen

Maand	Mannen	Vrouwen	Totaal
jan 2017	-4,5%	-4,7%	-4,6%
feb 2017	-4,7%	-4,4%	-4,6%
mrt 2017	-5,1%	-5,2%	-5,2%
apr 2017	-4,5%	-4,2%	-4,4%
mei 2017	-5,5%	-5,1%	-5,3%
jun 2017	-6,6%	-6,1%	-6,4%
jul 2017	-5,6%	-5,3%	-5,5%
aug 2017	-5,9%	-5,4%	-5,7%
sep 2017	-5,7%	-5,1%	-5,4%
okt 2017	-5,3%	-5,2%	-5,3%
nov 2017	-6,4%	-6,8%	-6,5%
dec 2017	-6,3%	-5,6%	-5,9%
<b>jan 2018</b>	<b>-6,3%</b>	<b>-5,5%</b>	<b>-6,0%</b>

## Kenmerken Niet-Werkende Werkzoekenden

### Categorie

Vlaanderen telt eind januari 209.027 NWWZ, dat zijn er 13.228 of 6% minder dan een jaar eerder. Sinds augustus 2015 is er een continue daling jaar-op-jaar.

De NWWZ omvatten de werkzoekenden met een werkloosheidsuitkeringsaanvraag (WZUA), de werkzoekenden tijdens hun beroepsinschakelingstijd, de vrij ingeschrevenen en een reeks andere niet-werkende werkzoekenden:

- De WZUA's zijn met 143.239 de grootste subgroep binnen de NWWZ en dalen op jaarbasis met 7,4%;
- Het aantal werkzoekende jongeren in beroepsinschakelingstijd (BIT) zakt met 9,6%. Jonge schoolverlaters moeten een beroepsinschakelingstijd van één jaar doorlopen en twee positieve evaluaties van hun zoekgedrag krijgen, vooraleer ze een inschakelingsuitkering ontvangen. Vanaf dan worden ze gerubriceerd bij de WZUA's;
- De vrij ingeschreven werkzoekenden krimpen met 7,5%;
- Bij de restgroep 'Andere' (+8,5%) is er een toename. Deze groep omvat de deeltijds lerenden zonder baan maar ook de werkzoekenden met een leefloon. Erkende vluchtelingen met een leefloon die zich registreren als werkzoekende worden bij deze groep geteld.

### Geslacht

Vlaanderen telt meer mannelijke (112.776) dan vrouwelijke werkzoekenden (96.251). Mannen staan voor 54% van de Vlaamse werkzoekenden. Een decennium terug waren de mannelijke werkzoekenden nog in de minderheid. De positie van mannen verslechterde door het banenverlies in de industrie waar vooral mannen actief zijn terwijl de arbeidsmarktkansen van vrouwen stegen door de jobtoename in de tertiaire en quataire sector. De tewerkstelling van laaggeschoolde vrouwen krijgt bovendien een extra-stimulus door de dienstencheques terwijl laaggeschoolde mannen repetitieve banen in de industrie zien verdwijnen door automatisering en delocalisatie. Meisjes presteren ten slotte ook beter op school.

### Leeftijd

Er is een daling in de drie leeftijdsgroepen:

- De jeugdwerkloosheid daalt met 8,9%;
- De middenleeftijdsgroep krimpt met 7,7%;
- Het aantal werkzoekende 50-plussers neemt af met 0,5%. Doordat werkzoekenden langer moeten beschikbaar blijven voor de arbeidsmarkt groeit het aantal werkzoekende 60-plussers met 40%. De 50- tot 55-jarigen en de 55- tot 60-jarigen dalen daarentegen met respectievelijk 10,6% en 7,7%.

### Studieniveau

De kortgeschoolden staan voor 47% van de Vlaamse werkzoekenden. De kortgeschoolde werkloosheid daalt met 6,2%, de middengeschoolde met 6,8% en de hogeschoolde met 3,5%.

### Werkloosheidsduur

51,8% van de Vlaamse werkzoekenden is kortdurig werkzoekend, 16,9% is langdurig werkzoekend (tussen 1 en 2 jaar) en 31,2% is zeer langdurig werkzoekend (meer dan 2 jaar).

### Origine

Vlaanderen telt 59.822 allochtone werkzoekenden of 28,6% van de geregistreerde arbeidsreserve. De allochtone werkloosheid (-3,9%) daalt trager dan de autochtone werkloosheid (-6,8%).

## Arbeidsgehandicapten

16,5% of 34.442 van de Vlaamse werkzoekenden zijn arbeidsgehandicapt. Op jaarbasis nemen de arbeidsgehandicapten toe met 3,9%. Dat is mede het gevolg van de langere beschikbaarheid.

## Regio

De werkloosheid daalt in alle provincies. In Limburg daalt de werkloosheid (-10,7%) het snelst.

De gedetailleerde werkzoekendcijfers en werkloosheidsgraden naar gemeenten (zie Arvastat) vestigen de aandacht op de grote verschillen qua werkloosheidsdruk.

Regio	Jaarverschil			
	jan 2018	jan 2017	Absoluut	Procent
Prov. Antwerpen	73.945	77.545	-3.600	-4,6%
Prov. Vlaams-Brabant	29.493	30.325	-832	-2,7%
Prov. West-Vlaanderen	30.372	32.475	-2.103	-6,5%
Prov. Oost-Vlaanderen	47.820	51.240	-3.420	-6,7%
Prov. Limburg	27.397	30.670	-3.273	-10,7%
<b>NWWZ Totaal</b>	<b>209.027</b>	<b>222.255</b>	<b>-13.228</b>	<b>-6,0%</b>

## Toelichting

De Arvastat-toepassing biedt u snel en eenvoudig statistieken over de werkloosheid en het werkaanbod in Vlaanderen. Arvastat kan u raadplegen via volgende link:  
<http://arvastat.vdab.be/arvastat/index.html>.

Er is ook een gedetailleerde toelichting bij de tabellen (definities, indelingen, waarnemingsveld, ...) beschikbaar op  
<http://arvastat.vdab.be/arvastat/admin/help.html>.

### Meer informatie:

VDAB, Studiedienst,  
Keizerslaan 11, 1000 Brussel  
Tel. 02 506 15 88  
E-mail: [studiedienst@vdab.be](mailto:studiedienst@vdab.be)  
[www.vdab.be/trends/](http://www.vdab.be/trends/)



samen sterk voor werk

# VDAB WERKLOOSHEIDSBERICHT JANUARI 2018



## Kerncijfers werkloosheid

		jan 2018	jaarverschil	aandeel
<b>NWWZ</b>		<b>209.027</b>	<b>-6,0%</b>	
Categorie	WZUA	143.239	-7,4%	68,5%
	BIT	12.646	-9,6%	6,0%
	Vrij ingeschreven	28.999	-7,5%	13,9%
	Andere	24.143	+8,5%	11,6%
Geslacht	Mannen	112.776	-6,3%	54,0%
	Vrouwen	96.251	-5,5%	46,0%
Leeftijd	- 25 jaar	39.928	-8,9%	19,1%
	25 - 50 jaar	108.624	-7,7%	52,0%
	+ 50 jaar	60.475	-0,5%	28,9%
Studieniveau	Kort	98.259	-6,2%	47,0%
	Midden	72.874	-6,8%	34,9%
	Hoog	37.894	-3,5%	18,1%
Werkl.duur	- 1 jaar	108.328	-6,2%	51,8%
	1 - 2 jaar	35.388	-10,5%	16,9%
	+ 2 jaar	65.311	-2,9%	31,2%
Origine	Allochtonen	59.822	-3,9%	28,6%
Arbeidsgehandicapten		34.442	+3,9%	16,5%
<b>Werkloosheidsgraad</b>		<b>6,83%</b>	<b>-0,54</b>	
Geslacht	Mannen	6,93%	-0,53	
	Vrouwen	6,73%	-0,54	

rood= meer dan 5 ppt hoger dan gemiddeld

groen = meer dan 5 ppt lager dan gemiddeld

NWWZ Vlaams Gewest - absolute aantallen

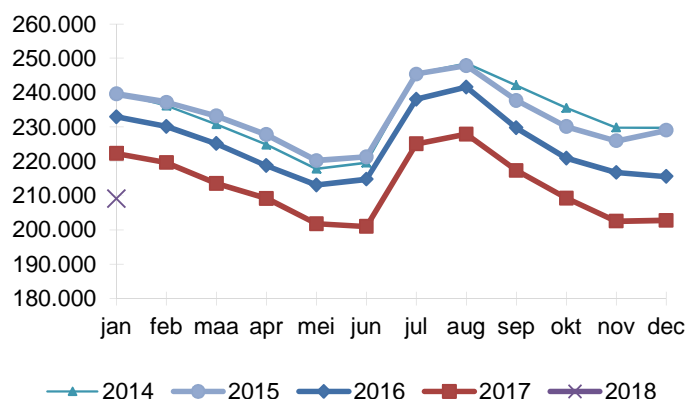

NWWZ Vlaams Gewest - voortschrijdend gemiddelde

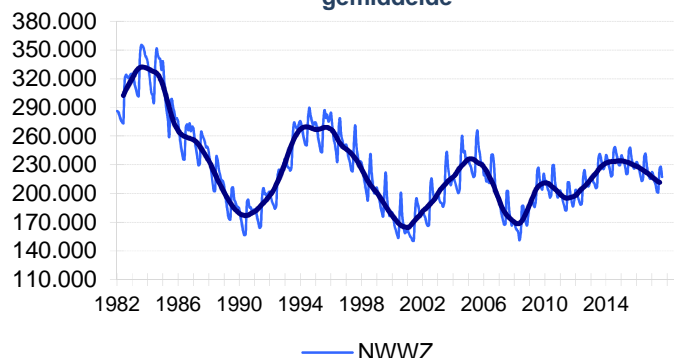

## Evolutie Werkloosheid

Eind januari telt Vlaanderen 209.027 niet-werkende werkzoekenden (NWWZ). Dat zijn er 13.228 of 6% minder dan vorig jaar. De Vlaamse werkloosheid krimpt sinds augustus 2015.

Op jaarbasis dalen de werkzoekenden met een werkloosheidsuitkeringsaanvraag (WZUA) met 7,4%, de jongeren in beroepsinschakelingstijd (BIT) met 9,6% en de vrij ingeschrevenen met 7,5%. Tegen de trend in klokt de groep 'Andere' (+8,5%) hoger af. 'Andere' omvat o.a. de erkende vluchtelingen met een leefloon.

Alle leeftijdscategorieën noteren lager. De sterkste daling is er bij de jongeren (-8,9%), gevolgd door de middenleeftijdsgroep (-7,7%). De afname bij de 50-plussers (-0,5%) is kleiner. Als gevolg van de langere beschikbaarheid stijgen de werkzoekende 60-plussers met 40%. De langere beschikbaarheid tekent zich ook af in de evolutie van de werkzoekenden met een arbeidshandicap (+3,9%).

Zowel de autochtone (-6,8%) als de allochtone werkloosheid (-3,9%) daalt. Allochtone werkzoekenden hebben een huidige of vorige nationaliteit van buiten de EU-27 of de EVA-landen.

51,8% van de werkzoekenden is kortdurig werkzoekend, dit is minder dan een jaar werkzoekend.

In alle provincies krimpt de werkloosheid, net als vorige maanden het meest in Limburg (-10,7%).

6,83% van de beroepsbevolking is werkloos. De mannelijke werkloosheidsgraad bedraagt 6,93%, de vrouwelijke 6,73%.

NWWZ - Jaarverschillen

Maand	Mannen	Vrouwen	Totaal
jan 2017	-4,5%	-4,7%	-4,6%
feb 2017	-4,7%	-4,4%	-4,6%
mrt 2017	-5,1%	-5,2%	-5,2%
apr 2017	-4,5%	-4,2%	-4,4%
mei 2017	-5,5%	-5,1%	-5,3%
jun 2017	-6,6%	-6,1%	-6,4%
jul 2017	-5,6%	-5,3%	-5,5%
aug 2017	-5,9%	-5,4%	-5,7%
sep 2017	-5,7%	-5,1%	-5,4%
okt 2017	-5,3%	-5,2%	-5,3%
nov 2017	-6,4%	-6,8%	-6,5%
dec 2017	-6,3%	-5,6%	-5,9%
<b>jan 2018</b>	<b>-6,3%</b>	<b>-5,5%</b>	<b>-6,0%</b>

## Kenmerken Niet-Werkende Werkzoekenden

### Categorie

Vlaanderen telt eind januari 209.027 NWWZ, dat zijn er 13.228 of 6% minder dan een jaar eerder. Sinds augustus 2015 is er een continue daling jaar-op-jaar.

De NWWZ omvatten de werkzoekenden met een werkloosheidsuitkeringsaanvraag (WZUA), de werkzoekenden tijdens hun beroepsinschakelingstijd, de vrij ingeschrevenen en een reeks andere niet-werkende werkzoekenden:

- De WZUA's zijn met 143.239 de grootste subgroep binnen de NWWZ en dalen op jaarbasis met 7,4%;
- Het aantal werkzoekende jongeren in beroepsinschakelingstijd (BIT) zakt met 9,6%. Jonge schoolverlaters moeten een beroepsinschakelingstijd van één jaar doorlopen en twee positieve evaluaties van hun zoekgedrag krijgen, vooraleer ze een inschakelingsuitkering ontvangen. Vanaf dan worden ze gerubriceerd bij de WZUA's;
- De vrij ingeschreven werkzoekenden krimpen met 7,5%;
- Bij de restgroep 'Andere' (+8,5%) is er een toename. Deze groep omvat de deeltijds lerenden zonder baan maar ook de werkzoekenden met een leefloon. Erkende vluchtelingen met een leefloon die zich registreren als werkzoekende worden bij deze groep geteld.

### Geslacht

Vlaanderen telt meer mannelijke (112.776) dan vrouwelijke werkzoekenden (96.251). Mannen staan voor 54% van de Vlaamse werkzoekenden. Een decennium terug waren de mannelijke werkzoekenden nog in de minderheid. De positie van mannen verslechterde door het banenverlies in de industrie waar vooral mannen actief zijn terwijl de arbeidsmarktkansen van vrouwen stegen door de jobtoename in de tertiaire en quataire sector. De tewerkstelling van laaggeschoolde vrouwen krijgt bovendien een extra-stimulus door de dienstencheques terwijl laaggeschoolde mannen repetitieve banen in de industrie zien verdwijnen door automatisering en delocalisatie. Meisjes presteren ten slotte ook beter op school.

### Leeftijd

Er is een daling in de drie leeftijdsgroepen:

- De jeugdwerkloosheid daalt met 8,9%;
- De middenleeftijdsgroep krimpt met 7,7%;
- Het aantal werkzoekende 50-plussers neemt af met 0,5%. Doordat werkzoekenden langer moeten beschikbaar blijven voor de arbeidsmarkt groeit het aantal werkzoekende 60-plussers met 40%. De 50- tot 55-jarigen en de 55- tot 60-jarigen dalen daarentegen met respectievelijk 10,6% en 7,7%.

### Studieniveau

De kortgeschoolden staan voor 47% van de Vlaamse werkzoekenden. De kortgeschoolde werkloosheid daalt met 6,2%, de middengeschoolde met 6,8% en de hogeschoolde met 3,5%.

### Werkloosheidsduur

51,8% van de Vlaamse werkzoekenden is kortdurig werkzoekend, 16,9% is langdurig werkzoekend (tussen 1 en 2 jaar) en 31,2% is zeer langdurig werkzoekend (meer dan 2 jaar).

### Origine

Vlaanderen telt 59.822 allochtone werkzoekenden of 28,6% van de geregistreerde arbeidsreserve. De allochtone werkloosheid (-3,9%) daalt trager dan de autochtone werkloosheid (-6,8%).

## Arbeidsgehandicapten

16,5% of 34.442 van de Vlaamse werkzoekenden zijn arbeidsgehandicapt. Op jaarbasis nemen de arbeidsgehandicapten toe met 3,9%. Dat is mede het gevolg van de langere beschikbaarheid.

## Regio

De werkloosheid daalt in alle provincies. In Limburg daalt de werkloosheid (-10,7%) het snelst.

De gedetailleerde werkzoekendcijfers en werkloosheidsgraden naar gemeenten (zie Arvastat) vestigen de aandacht op de grote verschillen qua werkloosheidsdruk.

Regio	Jaarverschil			
	jan 2018	jan 2017	Absoluut	Procent
Prov. Antwerpen	73.945	77.545	-3.600	-4,6%
Prov. Vlaams-Brabant	29.493	30.325	-832	-2,7%
Prov. West-Vlaanderen	30.372	32.475	-2.103	-6,5%
Prov. Oost-Vlaanderen	47.820	51.240	-3.420	-6,7%
Prov. Limburg	27.397	30.670	-3.273	-10,7%
<b>NWWZ Totaal</b>	<b>209.027</b>	<b>222.255</b>	<b>-13.228</b>	<b>-6,0%</b>

## Toelichting

De Arvastat-toepassing biedt u snel en eenvoudig statistieken over de werkloosheid en het werkaanbod in Vlaanderen. Arvastat kan u raadplegen via volgende link:  
<http://arvastat.vdab.be/arvastat/index.html>.

Er is ook een gedetailleerde toelichting bij de tabellen (definities, indelingen, waarnemingsveld, ...) beschikbaar op  
<http://arvastat.vdab.be/arvastat/admin/help.html>.

### Meer informatie:

VDAB, Studiedienst,  
Keizerslaan 11, 1000 Brussel  
Tel. 02 506 15 88  
E-mail: [studiedienst@vdab.be](mailto:studiedienst@vdab.be)  
[www.vdab.be/trends/](http://www.vdab.be/trends/)



samen sterk voor werk