

VDAB

WERKLOOSHEIDSBERICHT

FEBRUARI 2018



Kerncijfers werkloosheid

		feb 2018	jaarverschil	aandeel
NWWZ		205.219	-6,5%	
Categorie	WZUA	140.356	-7,8%	68,4%
	BIT	12.344	-11,3%	6,0%
	Vrij ingeschreven	28.323	-9,1%	13,8%
	Andere	24.196	+8,6%	11,8%
Geslacht	Mannen	111.096	-6,7%	54,1%
	Vrouwen	94.123	-6,3%	45,9%
Leeftijd	- 25 jaar	39.005	-9,4%	19,0%
	25 - 50 jaar	105.898	-8,8%	51,6%
	+ 50 jaar	60.316	-0,2%	29,4%
Studieniveau	Kort	97.201	-6,3%	47,4%
	Midden	71.248	-7,3%	34,7%
	Hoog	36.770	-5,8%	17,9%
Werkl.duur	- 1 jaar	105.393	-7,1%	51,4%
	1 - 2 jaar	34.856	-11,0%	17,0%
	+ 2 jaar	64.970	-3,1%	31,7%
Origine	Allochtonen	58.810	-5,3%	28,7%
Arbeidsgehandicapten		34.296	+3,3%	16,7%
Werkloosheidsgraad		6,71%	-0,53	
Geslacht	Mannen	6,82%	-0,55	
	Vrouwen	6,58%	-0,52	

rood= meer dan 5 ppt hoger dan gemiddeld
 groen = meer dan 5 ppt lager dan gemiddeld

NWWZ Vlaams Gewest - absolute aantallen

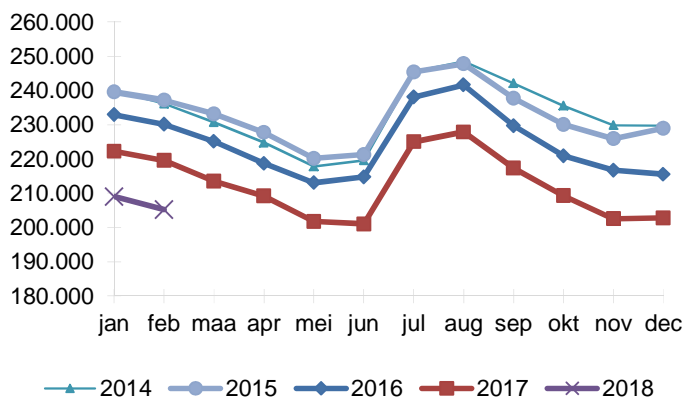

NWWZ Vlaams Gewest - voortschrijdend gemiddelde

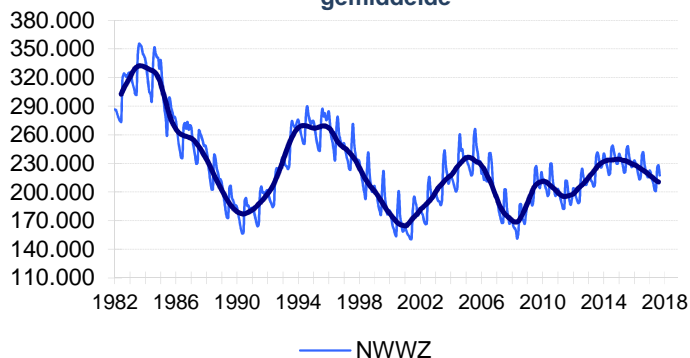

Evolutie Werkloosheid

Eind februari telt Vlaanderen 205.219 niet-werkende werkzoekenden (NWWZ). Het voorbije jaar nam de Vlaamse werkloosheid af met 14.376 of 6,5%. De Vlaamse werkloosheid krimpt sinds augustus 2015.

De werkzoekenden met een werkloosheidsuitkeringsaanvraag (WZUA) dalen met 7,8%, de jongeren in beroepsinschakelingstijd (BIT) met 11,3% en de vrij ingeschrevenen met 9,1%. Enkel de groep 'Andere' (+8,6%) klokt hoger af. 'Andere' omvat o.a. de erkende vluchtelingen met een leefloon.

Alle leeftijdscategorieën noteren lager. De sterkste daling is er bij de jongeren (-9,4%), gevolgd door de middenleeftijdsgroep (-8,8%). De afname bij de 50-plussers (-0,2%) is kleiner. Als gevolg van de langere beschikbaarheid stijgen de werkzoekende 60-plussers met 40%. De langere beschikbaarheid tekent zich ook af in de evolutie van de werkzoekenden met een arbeidshandicap (+3,3%).

Zowel de autochtone (-7,1%) als de allochtone werkloosheid (-5,3%) daalt. Het dalingsritme van de allochtone werkloosheid versnelt van -2,7% in december 2017 tot -5,3% nu.

In alle provincies krimpt de werkloosheid met als uitschieter Limburg (-10,6%) .

6,71% van de beroepsbevolking is werkloos. De mannelijke werkloosheidsgraad bedraagt 6,82%, de vrouwelijke 6,58%.

NWWZ - Jaarverschillen

Maand	Mannen	Vrouwen	Totaal
feb 2017	-4,7%	-4,4%	-4,6%
mrt 2017	-5,1%	-5,2%	-5,2%
apr 2017	-4,5%	-4,2%	-4,4%
mei 2017	-5,5%	-5,1%	-5,3%
jun 2017	-6,6%	-6,1%	-6,4%
jul 2017	-5,6%	-5,3%	-5,5%
aug 2017	-5,9%	-5,4%	-5,7%
sep 2017	-5,7%	-5,1%	-5,4%
okt 2017	-5,3%	-5,2%	-5,3%
nov 2017	-6,4%	-6,8%	-6,5%
dec 2017	-6,3%	-5,6%	-5,9%
jan 2018	-6,3%	-5,5%	-6,0%
feb 2018	-6,7%	-6,3%	-6,5%

Kenmerken Niet-Werkende Werkzoekenden

Categorie

Vlaanderen telt eind februari 205.219 NWWZ, dat zijn er 14.376 of 6,5% minder dan een jaar eerder. Sinds augustus 2015 is er een continue daling jaar-op-jaar.

De NWWZ omvatten de werkzoekenden met een werkloosheidsuitkeringsaanvraag (WZUA), de werkzoekenden tijdens hun beroepsinschakelingstijd, de vrij ingeschrevenen en een reeks andere niet-werkende werkzoekenden:

- De WZUA's zijn met 140.356 de grootste subgroep binnen de NWWZ en dalen op jaarbasis met 7,8%;
- Het aantal werkzoekende jongeren in beroepsinschakelingstijd (BIT) zakt met 11,3%. Jonge schoolverlaters moeten een beroepsinschakelingstijd van één jaar doorlopen en twee positieve evaluaties van hun zoekgedrag krijgen, vooraleer ze een inschakelingsuitkering ontvangen. Vanaf dan worden ze gerubriceerd bij de WZUA's;
- De vrij ingeschreven werkzoekenden krimpen met 9,1%;
- Bij de restgroep 'Andere' (+8,6%) is er een toename. Deze groep omvat de deeltijds lerenden zonder baan maar ook de werkzoekenden met een leefloon. Erkende vluchtelingen met een leefloon die zich registreren als werkzoekende worden bij deze groep geteld.

Geslacht

Vlaanderen telt meer mannelijke (111.096 of 54,1%) dan vrouwelijke werkzoekenden (94.123). Dat is ooit anders geweest. De ommekeer kwam er doordat de arbeidsmarktkansen van mannen keerden door het verlies van industriële banen terwijl de vrouwen hun kansen zagen stijgen door de groei van de tertiaire en quataire sector en het succes van de dienstencheques.

Leeftijd

Er is een daling in de drie leeftijdsgroepen:

- De jeugdwerkloosheid daalt met 9,4%;
- De middenleeftijdsgroep krimpt met 8,8%;
- Het aantal werkzoekende 50-plussers neemt af met 0,2%. Doordat werkzoekenden langer moeten beschikbaar blijven voor de arbeidsmarkt groeit het aantal werkzoekende 60-plussers met 40,2%. De 50- tot 55-jarigen en de 55- tot 60-jarigen dalen daarentegen met respectievelijk 11% en 7,5%.

Studieniveau

De kortgeschoolden staan voor 47,4% van de Vlaamse werkzoekenden. De kortgeschoolde werkloosheid daalt met 6,3%, de middengeschoolde met 7,3% en de hogeschoolde met 5,8%.

Werkloosheidsduur

51,4% van de Vlaamse werkzoekenden is kortdurig werkzoekend, 17% is langdurig werkzoekend (tussen 1 en 2 jaar) en 31,7% is zeer langdurig werkzoekend (meer dan 2 jaar).

Origine

Vlaanderen telt 58.810 allochtone werkzoekenden of 28,7% van de geregistreerde arbeidsreserve. Het dalingsritme van de allochtone werkloosheid versnelt van -2,7% in december 2017, over -3,9% in januari 2018 tot -5,3% nu.

Arbeidsgehandicapten

16,7% of 34.296 van de Vlaamse werkzoekenden zijn arbeidsgehandicapt. Op jaarbasis nemen de arbeidsgehandicapten toe met 3,3%. Dat is mede het gevolg van de langere beschikbaarheid.

Regio

De werkloosheid daalt in alle provincies. In Limburg daalt de werkloosheid (-10,6%) het snelst.

De gedetailleerde werkzoekendencijfers en werkloosheidsgraden naar gemeenten (zie Arvastat) vestigen de aandacht op de grote verschillen qua werkloosheidsdruk.

Regio	Jaarverschil			
	feb 2018	feb 2017	Absoluut	Procent
Prov. Antwerpen	72.826	76.964	-4.138	-5,4%
Prov. Vlaams-Brabant	28.889	30.130	-1.241	-4,1%
Prov. West-Vlaanderen	29.419	31.475	-2.056	-6,5%
Prov. Oost-Vlaanderen	46.921	50.655	-3.734	-7,4%
Prov. Limburg	27.164	30.371	-3.207	-10,6%
NWWZ Totaal	205.219	219.595	-14.376	-6,5%

Toelichting

De Arvastat-toepassing biedt u snel en eenvoudig statistieken over de werkloosheid en het werkaanbod in Vlaanderen.

Arvastat kan u raadplegen via volgende link:
<http://arvastat.vdab.be/arvastat/index.html>.

Er is ook een gedetailleerde toelichting bij de tabellen (definities, indelingen, waarnemingsveld, ...) beschikbaar op
<http://arvastat.vdab.be/arvastat/admin/help.html>.

Meer informatie:

VDAB, Studiedienst,
Keizerslaan 11, 1000 Brussel
Tel. 02 506 15 88
E-mail: studiedienst@vdab.be
www.vdab.be/trends/



samen sterk voor werk