

VDAB

WERKLOOSHEIDSBERICHT

JULI 2017



Kerncijfers werkloosheid

		jul 2017	jaarverschil	aandeel
NWWZ		225.044	-5,5%	
Categorie	WZUA	150.158	-7,8%	66,7%
	BIT	21.768	-7,4%	9,7%
	Vrij ingeschreven	29.583	-5,8%	13,1%
	Andere	23.535	+15,7%	10,5%
Geslacht	Mannen	117.996	-5,6%	52,4%
	Vrouwen	107.048	-5,3%	47,6%
Leeftijd	- 25 jaar	48.710	-6,4%	21,6%
	25 - 50 jaar	115.343	-5,5%	51,3%
	+ 50 jaar	60.991	-4,7%	27,1%
Studieniveau	Kort	101.118	-6,8%	44,9%
	Midden	77.862	-5,0%	34,6%
	Hoog	46.064	-3,2%	20,5%
Werkl.duur	- 1 jaar	121.341	-5,2%	53,9%
	1 - 2 jaar	37.598	-6,8%	16,7%
	+ 2 jaar	66.105	-5,2%	29,4%
Origine	Allochtonen	61.746	-0,5%	27,4%
Arbeidsgehandicapten		33.954	+1,1%	15,1%
Werkloosheidsgraad		7,42%	-0,48	
Geslacht	Mannen	7,29%	-0,46	
	Vrouwen	7,56%	-0,51	

NWWZ Vlaams Gewest - absolute aantallen

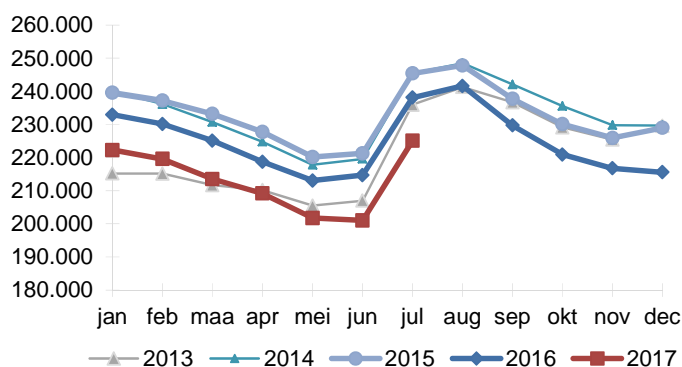

NWWZ Vlaams Gewest - voortschrijdend gemiddelde

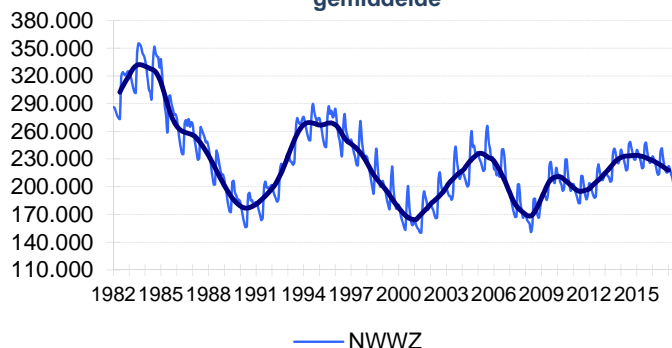

Evolutie Werkloosheid

Eind juli telt Vlaanderen 225.044 niet-werkende werkzoekenden (NWWZ). Dat zijn er 13.049 of 5,5% minder dan vorig jaar.

De werkzoekenden met een werkloosheidsuitkeringsaanvraag (WZUA) staan voor 66,7% van de Vlaamse arbeidsreserve, de jongeren in beroepsinschakelingstijd (BIT) voor 9,7%. Op jaarbasis dalen zowel de WZUA's (- 7,8%), de BIT-jongeren (- 7,4%) als de vrij ingeschreven werkzoekenden (- 5,8%). Tegen de trend in klokt de groep 'Andere' (+15,7%) hoger af. Erkende vluchtelingen met een leefloon die zich melden als werkzoekende worden bij 'Andere' gerubriceerd.

53,9% van de werkzoekenden is minder dan een jaar werkzoekend, 16,7% tussen 1 à 2 jaar en 29,4% langer dan twee jaar.

De allochtone werkloosheid (-0,5%) daalt. Het is de tweede maand op rij dat deze categorie een daling laat optekenen.

Er zijn meer werkzoekende 60-plussers (+11,3%), mede door de langere beschikbaarheid.

De werkloosheid in Limburg (-10,4%) daalt sneller dan in de rest van Vlaanderen.

NWWZ - Jaarverschillen

Maand	Mannen	Vrouwen	Totaal
jul 2016	-3,4%	-2,5%	-3,0%
aug 2016	-2,7%	-2,3%	-2,5%
sep 2016	-3,4%	-3,4%	-3,4%
okt 2016	-3,8%	-4,2%	-4,0%
nov 2016	-3,9%	-4,3%	-4,1%
dec 2016	-5,8%	-6,0%	-5,9%
jan 2017	-4,5%	-4,7%	-4,6%
feb 2017	-4,7%	-4,4%	-4,6%
mrt 2017	-5,1%	-5,2%	-5,2%
apr 2017	-4,5%	-4,2%	-4,4%
mei 2017	-5,5%	-5,1%	-5,3%
jun 2017	-6,6%	-6,1%	-6,4%
jul 2017	-5,6%	-5,3%	-5,5%

Kenmerken Niet-Werkende Werkzoekenden

Categorie

Vlaanderen telt eind juli 225.044 NWWZ, dat zijn er 13.049 minder dan een jaar eerder. De aantrekkende economie is daar niet vreemd aan.

De NWWZ omvatten de werkzoekenden met werkloosheidsuitkeringsaanvraag (WZUA), de werkzoekenden tijdens hun beroepsinschakelingstijd, de vrij ingeschrevenen en een reeks andere niet-werkende werkzoekenden:

- De WZUA's zijn met 150.158 de grootste subgroep binnen de NWWZ en dalen op jaarbasis met 7,8%. Het economisch herstel drukt de werkloosheid, de langere beschikbaarheid van oudere werkzoekenden en SWT-ers heeft dan weer een oprijvend effect;
- De jongeren in beroepsinschakelingstijd (BIT) dalen op jaarbasis met 7,4%. Jonge schoolverlaters moeten een beroepsinschakelingstijd van één jaar doorlopen en twee positieve evaluaties van hun zoekgedrag krijgen, vooraleer ze een inschakelingsuitkering ontvangen. Vanaf dan worden ze gerubriceerd bij de WZUA's;
- De vrij ingeschreven werkzoekenden krimpen met 5,8%;
- Bij de restgroep 'Andere' (+15,7%) is er een toename. Deze groep omvat de deeltijds lerenden zonder baan maar ook de werkzoekenden met een leefloon. Erkende vluchtelingen met een leefloon die zich registreren als werkzoekende worden bij deze groep geteld. De migratie uit Syrië, Irak en Afghanistan tekent zich af in deze evolutie.

Geslacht

Vlaanderen telt meer mannelijke (117.996) dan vrouwelijke werkzoekenden (107.048). Mannen staan voor 52,4% van de Vlaamse werkzoekenden. Een decennium terug waren de mannelijke werkzoekenden nog in de minderheid. De positie van mannen verslechterde door het banenverlies in de industrie waar vooral mannen actief zijn terwijl de arbeidsmarktkansen van vrouwen stegen door de jobtoename in de tertiaire en quataire sector. De tewerkstelling van laaggeschoolde vrouwen krijgt bovendien een extra-stimulans door de dienstencheques terwijl laaggeschoolde mannen repetitieve banen in de industrie zien verdwijnen door automatisering en delokalisatie. Meisjes presteren ten slotte ook beter op school.

Leeftijd

Er is een daling in de drie leeftijdsgroepen:

- De jeugdwerkloosheid daalt met 6,4%;
- De middenleeftijdsgroep krimpt met 5,5%;
- Het aantal werkzoekende 50-plussers neemt af met 4,7%. Doordat werkzoekenden langer moeten beschikbaar blijven voor de arbeidsmarkt groeit het aantal werkzoekende 60-plussers met 11,3%. De 50- tot 55-jarigen en de 55- tot 60-jarigen daarentegen dalen met respectievelijk 9,2% en 7,3%.

Studieniveau

De kortgeschoolden staan voor 44,9% van de Vlaamse werkzoekenden. De kortgeschoolde werkloosheid daalt met 6,8%, de middengeschoolde met 5,0% en de hooggeschoolde met 3,2%.

Werkloosheidsduur

53,9% van de Vlaamse werkzoekenden is kortdurig werkzoekend, 16,7% is langdurig werkzoekend (tussen 1 en 2 jaar) en 29,4% is zeer langdurig werkzoekend (meer dan 2 jaar).

Origine

Vlaanderen telt 61.746 allochtone werkzoekenden of 27,4% van de geregistreerde arbeidsreserve. De allochtone werkloosheid (-0,5%) daalt trager dan de autochtone werkloosheid (-7,2%). De instroom van migranten als gevolg van de vluchtelingencrisis verklaart de afwijkende evolutie.

Arbeidsgehandicapten

15,1% of 33.954 van de Vlaamse werkzoekenden zijn arbeidsgehandicapt. Op jaarbasis nemen de arbeidsgehandicapten toe met 1,1%. Dat is mede het gevolg van de langere beschikbaarheid.

Regio

De werkloosheid daalt in alle provincies. In Limburg daalt de werkloosheid (-10,4%) het snelst.

De gedetailleerde werkzoekendencijfers en werkloosheidsgraden naar gemeenten (zie Arvastat) vestigen de aandacht op de grote verschillen qua werkloosheidsdruk.

Regio	jul 2017	jul 2016	Jaarverschil	
			Absoluut	Procent
Prov. Antwerpen	78.385	81.893	-3.508	-4,3%
Prov. Vlaams-Brabant	32.022	33.152	-1.130	-3,4%
Prov. West-Vlaanderen	31.963	33.674	-1.711	-5,1%
Prov. Oost-Vlaanderen	52.380	55.548	-3.168	-5,7%
Prov. Limburg	30.294	33.826	-3.532	-10,4%
NWWZ Totaal	225.044	238.093	-13.049	-5,5%

Toelichting

De Arvastat-toepassing biedt u snel en eenvoudig statistieken over de werkloosheid en het werkaanbod in Vlaanderen.

Arvastat kan u raadplegen via volgende link:

<http://arvastat.vdab.be/arvastat/index.html>.

Er is ook een gedetailleerde toelichting bij de tabellen (definities, indelingen, waarnemingsveld, ...) beschikbaar op

<http://arvastat.vdab.be/arvastat/admin/help.html>.

Meer informatie:

VDAB, Studiedienst,
Keizerslaan 11, 1000 Brussel
Tel. 02 506 15 88
E-mail: studiedienst@vdab.be
www.vdab.be/trends/



samen sterk voor werk