

# VDAB WERKLOOSHEIDSBERICHT MAART 2018



## Kerncijfers werkloosheid

		maa 2018	jaarverschil	aandeel
<b>NWWZ</b>		<b>198.357</b>	<b>-7,1%</b>	
Categorie	WZUA	135.007	-8,7%	68,1%
	BIT	11.180	-9,5%	5,6%
	Vrij ingeschreven	27.893	-9,2%	14,1%
	Andere	24.277	+7,5%	12,2%
Geslacht	Mannen	107.181	-7,4%	54,0%
	Vrouwen	91.176	-6,8%	46,0%
Leeftijd	- 25 jaar	36.432	-8,9%	18,4%
	25 - 50 jaar	102.447	-9,7%	51,6%
	+ 50 jaar	59.478	-1,0%	30,0%
Studieniveau	Kort	94.902	-6,8%	47,8%
	Midden	68.367	-8,3%	34,5%
	Hoog	35.088	-5,4%	17,7%
Werkl.duur	- 1 jaar	99.584	-8,6%	50,2%
	1 - 2 jaar	34.628	-9,3%	17,5%
	+ 2 jaar	64.145	-3,3%	32,3%
Origine	Allochtonen	57.813	-5,6%	29,1%
Arbeidsgehandicapten		33.975	+3,3%	17,1%
<b>Werkloosheidsgraad</b>		<b>6,48%</b>	<b>-0,56</b>	
Geslacht	Mannen	6,58%	-0,58	
	Vrouwen	6,38%	-0,53	

rood= meer dan 5 ppt hoger dan gemiddeld  
groen = meer dan 5 ppt lager dan gemiddeld

NWWZ Vlaams Gewest - absolute aantallen

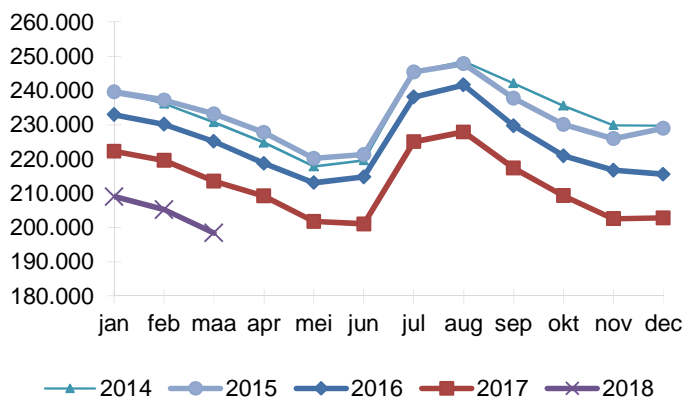

NWWZ Vlaams Gewest - voortschrijdend gemiddelde

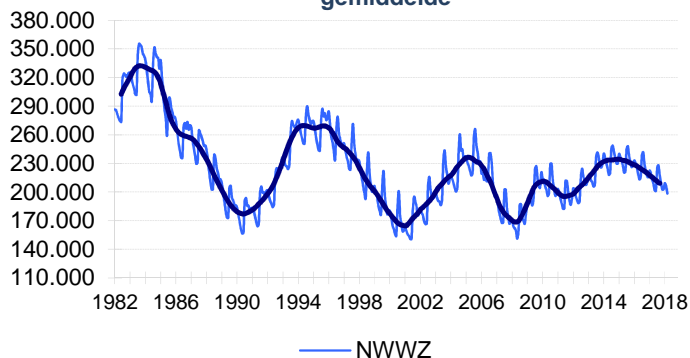

## Evolutie Werkloosheid

Eind maart telt Vlaanderen 198.357 niet-werkende werkzoekenden (NWWZ). Het voorbije jaar nam de Vlaamse werkloosheid af met 15.149. De daling is robuust: het dalingsritme versnelde tot 7,1% en de Vlaamse werkloosheid krimpt ondertussen sinds augustus 2015. Het is ten slotte geleden van het voorjaar 2012 dat de Vlaamse werkloosheid onder de 200.000 zakke.

De werkzoekenden met een werkloosheidsuitkeringsaanvraag (WZUA) dalen met 8,7%, de jongeren in beroepsinschakelingstijd (BIT) met 9,5% en de vrij ingeschrevenen met 9,2%. Enkel de groep 'Andere' (+7,5%) stijgt. 'Andere' omvat o.a. de erkende vluchtelingen met een leefloon.

Alle leeftijdscategorieën noteren lager. De sterkste daling is er bij de middenleeftijdsgroep (-9,7%), gevolgd door de jongeren (-8,9%). De afname bij de 50-plussers (-1%) is beperkt doordat werkzoekenden langer moeten beschikbaar blijven voor de arbeidsmarkt: het aantal werkzoekende 60-plussers stijgt daardoor met 38,4%. De langere beschikbaarheid tekent zich ook af in de evolutie van de werkzoekenden met een arbeidshandicap (+3,3%).

Zowel de autochtone (-7,7%) als de allochtone werkloosheid (-5,6%) klokt lager af.

In alle provincies krimpt de werkloosheid met als uitschieter Limburg (-10,2%) .

6,48% van de beroepsbevolking is werkloos. De mannelijke werkloosheidsgraad bedraagt 6,58%, de vrouwelijke 6,38%.

NWWZ - Jaarverschillen

Maand	Mannen	Vrouwen	Totaal
mrt 2017	-5,1%	-5,2%	-5,2%
apr 2017	-4,5%	-4,2%	-4,4%
mei 2017	-5,5%	-5,1%	-5,3%
jun 2017	-6,6%	-6,1%	-6,4%
jul 2017	-5,6%	-5,3%	-5,5%
aug 2017	-5,9%	-5,4%	-5,7%
sep 2017	-5,7%	-5,1%	-5,4%
okt 2017	-5,3%	-5,2%	-5,3%
nov 2017	-6,4%	-6,8%	-6,5%
dec 2017	-6,3%	-5,6%	-5,9%
jan 2018	-6,3%	-5,5%	-6,0%
feb 2018	-6,7%	-6,3%	-6,5%
<b>mrt 2018</b>	<b>-7,4%</b>	<b>-6,8%</b>	<b>-7,1%</b>

## Kenmerken Niet-Werkende Werkzoekenden

### Categorie

Vlaanderen telt eind maart 198.357 NWWZ, dat zijn er 15.149 of 7,1% minder dan een jaar eerder. Sinds augustus 2015 is er een continue daling jaar-op-jaar.

De NWWZ omvatten de werkzoekenden met een werkloosheidsuitkeringsaanvraag (WZUA), de werkzoekenden tijdens hun beroepsinschakelingstijd, de vrij ingeschrevenen en een reeks andere niet-werkende werkzoekenden:

- De WZUA's zijn met 135.007 de grootste subgroep binnen de NWWZ en dalen op jaarbasis met 8,7%;
- Het aantal werkzoekende jongeren in beroepsinschakelingstijd (BIT) zakt met 9,5%. Jonge schoolverlaters moeten een beroepsinschakelingstijd van één jaar doorlopen en twee positieve evaluaties van hun zoekgedrag krijgen, vooraleer ze een inschakelingsuitkering ontvangen. Vanaf dan worden ze gerubriceerd bij de WZUA's;
- De vrij ingeschreven werkzoekenden krimpen met 9,2%;
- Bij de restgroep 'Andere' (+7,5%) is er een toename. Deze groep omvat de deeltijds lerenden zonder baan maar ook de werkzoekenden met een leefloon. Erkende vluchtelingen met een leefloon die zich registreren als werkzoekende worden bij deze groep geteld.

### Geslacht

Vlaanderen telt meer mannelijke (107.181 of 54%) dan vrouwelijke werkzoekenden (91.176). Dat is ooit anders geweest. De ommekeer kwam er doordat de arbeidsmarktkansen van mannen keerden door het verlies van industriële banen terwijl de vrouwen hun kansen zagen stijgen door de groei van de tertiaire en quataire sector en het succes van de dienstencheques.

### Leeftijd

Er is een daling in de drie leeftijdsgroepen:

- De jeugdwerkloosheid daalt met 8,9%;
- De middenleeftijdsgroep krimpt met 9,7%;
- Het aantal werkzoekende 50-plussers neemt af met 1%. Doordat werkzoekenden langer moeten beschikbaar blijven voor de arbeidsmarkt groeit het aantal werkzoekende 60-plussers met 38,4%. De 50- tot 55-jarigen en de 55- tot 60-jarigen dalen daarentegen met respectievelijk 11,8% en 8,8%.

### Studieniveau

De kortgeschoolden staan voor 47,8% van de Vlaamse werkzoekenden. De kortgeschoolde werkloosheid daalt met 6,8%, de middengeschoolde met 8,3% en de hogeschoolde met 5,4%.

### Werkloosheidsduur

50,2% van de Vlaamse werkzoekenden is kortdurig werkzoekend, 17,5% is langdurig werkzoekend (tussen 1 en 2 jaar) en 32,3% is zeer langdurig werkzoekend (meer dan 2 jaar).

### Origine

Vlaanderen telt 57.813 allochtone werkzoekenden of 29,1% van de geregistreerde arbeidsreserve. Het dalingsritme van de allochtone werkloosheid versnelt van -2,7% in december 2017 tot -5,6% nu.

## Arbeidsgehandicapten

17,1% of 33.975 van de Vlaamse werkzoekenden zijn arbeidsgehandicapt. Op jaarbasis nemen de arbeidsgehandicapten toe met 3,3%. Dat is mede het gevolg van de langere beschikbaarheid.

## Regio

De werkloosheid daalt in alle provincies. In Limburg daalt de werkloosheid (-10,2%) het snelst.

De gedetailleerde werkzoekendencijfers en werkloosheidsgraden naar gemeenten (zie Arvastat) vestigen de aandacht op de grote verschillen qua werkloosheidsdruk.

Regio	maa 2018	maa 2017	Jaarverschil	
			Absoluut	Procent
Prov. Antwerpen	70.760	75.322	-4.562	-6,1%
Prov. Vlaams-Brabant	28.227	29.536	-1.309	-4,4%
Prov. West-Vlaanderen	27.820	30.101	-2.281	-7,6%
Prov. Oost-Vlaanderen	45.438	49.468	-4.030	-8,1%
Prov. Limburg	26.112	29.079	-2.967	-10,2%
<b>NWWZ Totaal</b>	<b>198.357</b>	<b>213.506</b>	<b>-15.149</b>	<b>-7,1%</b>

## Toelichting

De Arvastat-toepassing biedt u snel en eenvoudig statistieken over de werkloosheid en het werkaanbod in Vlaanderen.

Arvastat kan u raadplegen via volgende link:  
<http://arvastat.vdab.be/arvastat/index.html>.

Er is ook een gedetailleerde toelichting bij de tabellen (definities, indelingen, waarnemingsveld, ...) beschikbaar op  
<http://arvastat.vdab.be/arvastat/admin/help.html>.

### Meer informatie:

VDAB, Studiedienst,  
Keizerslaan 11, 1000 Brussel  
Tel. 02 506 15 88  
E-mail: [studiedienst@vdab.be](mailto:studiedienst@vdab.be)  
[www.vdab.be/trends/](http://www.vdab.be/trends/)



samen sterk voor werk